MANIACCESS

280 TJ

Selbstfahrende Teleskop-Arbeitsbühne

- **Arbeitshöhe: 28 m**
- **Max. Reichweite: 21.45 m**
- **Tragkraft:**
  350 kg (3 Pers.) oder 240 kg (2 Pers.)
- **Dieselmotor 45 PS**
- **Endlos drehbar**
- **Pendelachse**
- **Simultanbewegungen**
- **4 Radlenkung**
- **4 Radantrieb**
- **Hundegang**
- **X Y Bewegungen**
  (horizontale und vertikale Steuerung)

MANITOU

280 TJ

Arbeitshöhe ..... 27.75 m
Plattformhöhe ..... 25.75 m
Max. seitliche Reichweite ..... 21.45 m
Korbarmdrehwinkel ..... +70°/-70°
Korbdrehen ..... +90°/-90°
Schwenkbereich der Bühne ..... endlos drehbar

Tragkraft ..... 350 kg (3 Pers.) oder 240 kg (2 Pers.)
Max. zulässige Windgeschwindigkeit ..... 45 km/h
Plattformabmessungen ..... 2.30 x 0.90 m

❶ **Gesamtbreite** (mit Korb) ..... 2.43 m
❷ **Gesamtlänge** ..... 11.35 m
❸ **Länge** (Transportstellung) ..... 8.04 m
❹ **Gesamthöhe** ..... 2.75 m
❺ **Höhe** (Transportstellung) ..... 2.72 m

❻ **Wenderadius Innen** ..... 2.00 m
❼ **Wenderadius Aussen** ..... 4.33 m
❽ **Wenderadius Außenkante Arbeitskorb** .. 9.75 m
❾ **Bodenfreiheit** ..... 43 cm
❿ **Radstand** ..... 2.80 m
Fahrgeschwindigkeit im Arbeitsmodus .. 0.80 km/h
Max. Fahrgeschwindigkeit ..... 4.70 km/h

Antriebsmotor
KUBOTA V2403M ..... 45 PS

Steigfähigkeit 40%
Max. zulässige Schrägneigung ..... 4°

Hydrauliktank ..... 94 l
Dieseltank ..... 78 l

Bereifung 385/45-28
Vorderradlenkung/Hundegang/Allradlenkung

Gesamtgewicht ..... 16500 kg

Standardausstattungen

- Pendelachse
- Endlos drehbar
- GroßerKorb
- 4 simultane Bewegungen
- Ausgeschäumte Reifen
- Differentialsperre
- Vorderachse mit begrenztem Schlupf
- Diagnosehilfe im Notsteuerungsbedienpult
- Betriebsstundenzähler
- Tankanzeige
- Hupe
- Rundumkennleuchte
- Warnton und optische Anzeige bei Schrägneigung und Überlastung
- Abschaltung Schrägneigung
- Kranösen
- Elektrische Notpumpe
- 230 V Vorbereitung
- Totmannpedal
- Werkzeugablage
- Schutzabdeckung Bedienpult (mit Verriegelungsmöglichkeit) X Y Bewegungen (horizontale und vertikale Steuerung)

Sonderausstattung

- Bordstromaggregat (5.5 kVA)
- 230 V-Anschluss mit FI-Schutzschalter
- Druckluftanschluss vorbereitet
- Arbeitsscheinwerfer
- Sonderlackierung
- Bio Öl
- Warnton bei allen Bewegungen
- Warnton bei Fahrbewegung
- Katalysator
- Raffinerie-Kit
- Sicherheitsgurte
- Zwei zusätzliche Werkzeugablagen

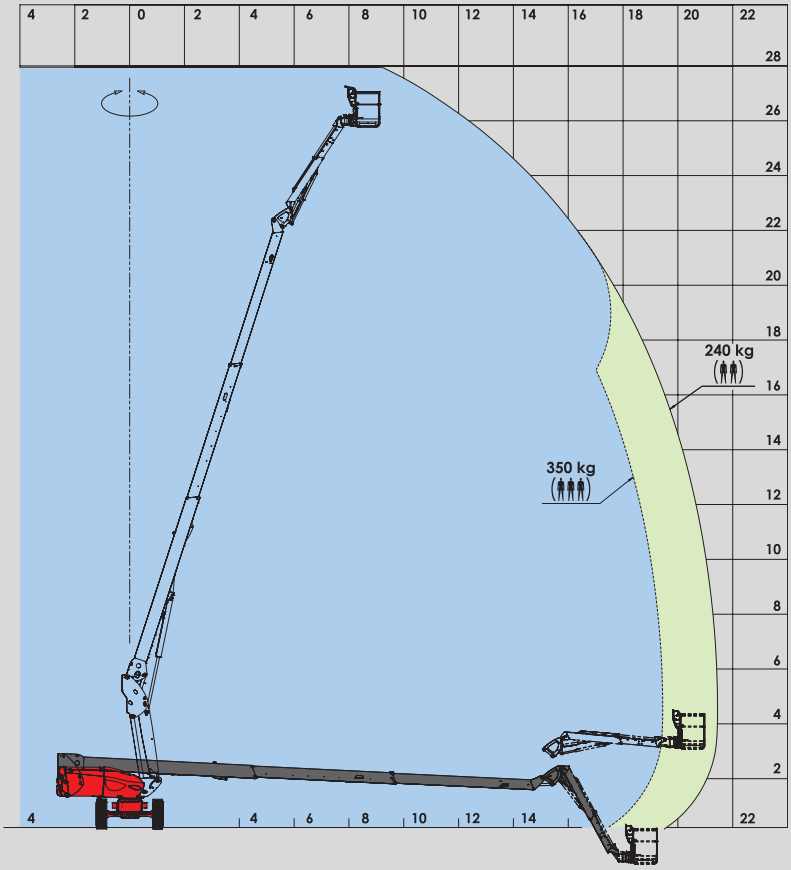

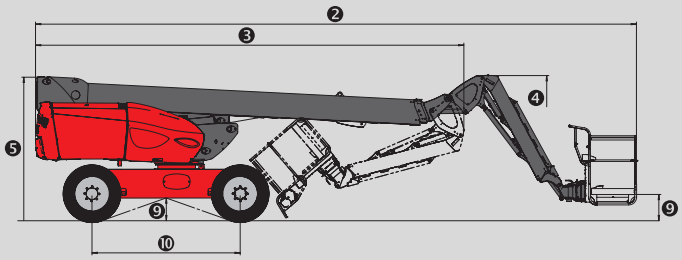

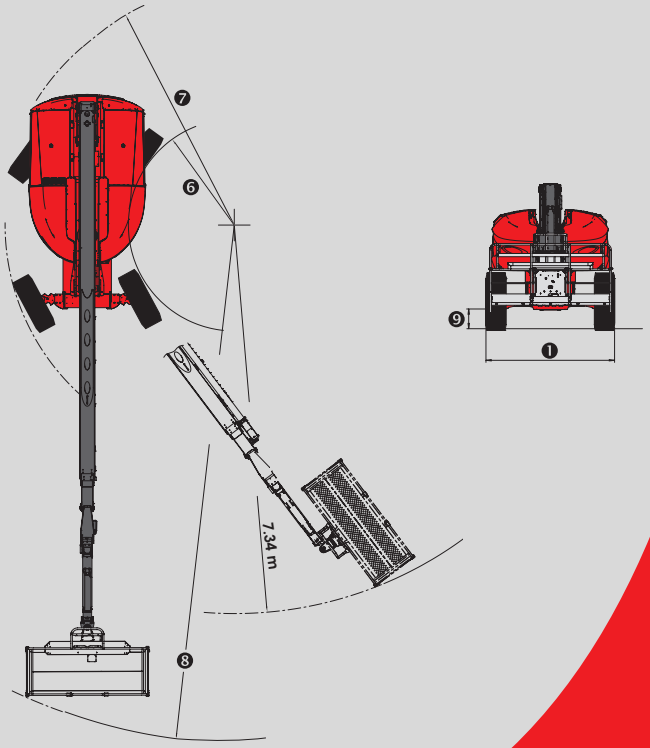

Dieser Prospekt enthält die Beschreibung der Ausführungen und möglichen Konfigurationen von Manitou-Produkten, die sich in ihrer jeweiligen Ausrüstung unterscheiden können. Die in diesem Prospekt dargestellten Ausrüstungen können je nach Ausführung zur Grundausstattung oder zur Sonderausrüstung gehören oder nicht erhältlich sein. Manitou behält sich das Recht vor, die beschriebenen und dargestellten Spezifikationen jederzeit und ohne Vorankündigung zu ändern. Die angegebenen Spezifikationen sind für den Hersteller nicht bindend. Für weitere Einzelheiten wenden Sie sich bitte an Ihren Manitou-Händler. Das Dokument ist vertraglich nicht bindend. Die Darstellung der Produkte ist vertraglich nicht bindend. Die Liste der Spezifikationen ist nicht erschöpfend. Die Logos sowie das visuelle Erscheinungsbild des Unternehmens sind Eigentum von Manitou und dürfen ohne Genehmigung nicht verwendet werden. Alle Rechte vorbehalten. Die Fotos und Zeichnungen in dieser Broschüre dienen nur zur Information und als Anhaltspunkt.

MANITOU BF SA - Aktiengesellschaft mit Aufsichtsrat - Firmenkapital: 39 547 824 euros - 857 802 508 RCS Nantes

Deutschland und Österreich : MANITOU Deutschland Gmbh
61239 OBER-MÖRLEN ☎ 49 6002 - 9199 - 0
Andere Länder : MANITOU B.F. S.A.
44158 ANCENIS CEDEX - FRANKREICH ☎ 33 2 40 09 10 11
www.manitou.com
700478DE_A_0112_280TJ.qxd